Colaboração de JULIANA GOMES

Doçura e encanto

Eduarda Baima, na sua Baima's Sweets, no Parnamirim, feliz da vida ao celebrar a chegada, em breve, da nova unidade da loja, em Boa Viagem

DIVULGAÇÃO

Circulando

VALE SE AGENDAR PARA A LIVE JUNINA DE NOVINHO DE PARAÍBA 23 DE JUNHO, DIRETO DE CARUARU, QUE SERÁ TRANSMITIDA DO CANAL DO YOUTUBE.

A ADVOGADA MANUELA CRUZ DE LUCENA É A PRIMEIRA MULHER A EXERCER O CARGO DE PROCURADORA DO TRIBUNAL DE JUSTIÇA DESPORTIVA DE PERNAMBUCO (TJD-PE).

O DEPUTADO ÁLVARO PORTO (PTB), CORRELIGIONÁRIO DO PREFEITO DE LAJEDO, ADELMO DUARTE, QUE FALECEU ESTA SEMANA, DIZ QUE PERDEU NÃO SÓ UM COMPANHEIRO NA LUTA PELO DESENVOLVIMENTO DO AGRESTE, MAS UM AMIGO CORDIAL, CORRETO E SOLIDÁRIO.

O GAC-PE, EM PARCERIA COM O DESIGNER THIAGO TEAS, LANÇOU A NOVA COLEÇÃO DOS PRODUTOS INSTITUCIONAIS COM A FAMOSA FRASE "HOJE VAI SER MASSA". VALE AJUDAR AS CRIANÇAS COM CÂNCER.

Wagner escreve

O diretor de marketing da ASA Indústria, Wagner Mendes, assina um dos capítulos do livro "Reputação, os consumidores compram reputação e não produtos", que foi lançado esta semana, pela editora Leader.

Recado

Apesar da flexibilização que começa na segunda, com comércio, bares, restaurantes e praias abertos, Paulo Câmara foi enfático: "Temos um longo caminho pela frente até chegarmos ao patamar de retomada que estamos vendo nos Estados Unidos e em alguns países da Europa. Estamos avançando no Plano de Convivência, mas não é hora de relaxar os cuidados".

Dino candidato?

E o que já era esperado, enfim, aconteceu. O governador do Maranhão, Flávio Dino, deixa o PCdoB para ingressar no PSB, do governador Paulo Câmara, assim como o psolista histórico Marcelo Freixo, que deixa seu partido para ingressar no ninho socialista. Freixo recebeu o título de Cidadão Pernambucano, esta semana no Recife, e foi cortejado por toda a cúpula socialista local. Vale lembrar que Dino quer ser candidato a senador pelo MA, mas pode ser alçado candidato a presidente pelo partido num primeiro turno. A conferir.

Shows com vacinados

E a famosa banda britânica Coldplay fez seu 1º megashow no Hunters Point south Park, em Nova York, para um grande público, mas só entraram pessoas vacinadas. Teve tudo o que se espera de um grande show, com fumaças e efeitos especiais. O espetáculo já faz parte da celebração do Dia da Independência Americana, comemorado em 4 de julho. Faz parte da campanha da loja de departamento Macy's e será transmitido pela TV no feriado. Nova york tá mostrando ao mundo que quer de volta seus turistas.

Nas redes

IGOR MELO/DIVULGAÇÃO

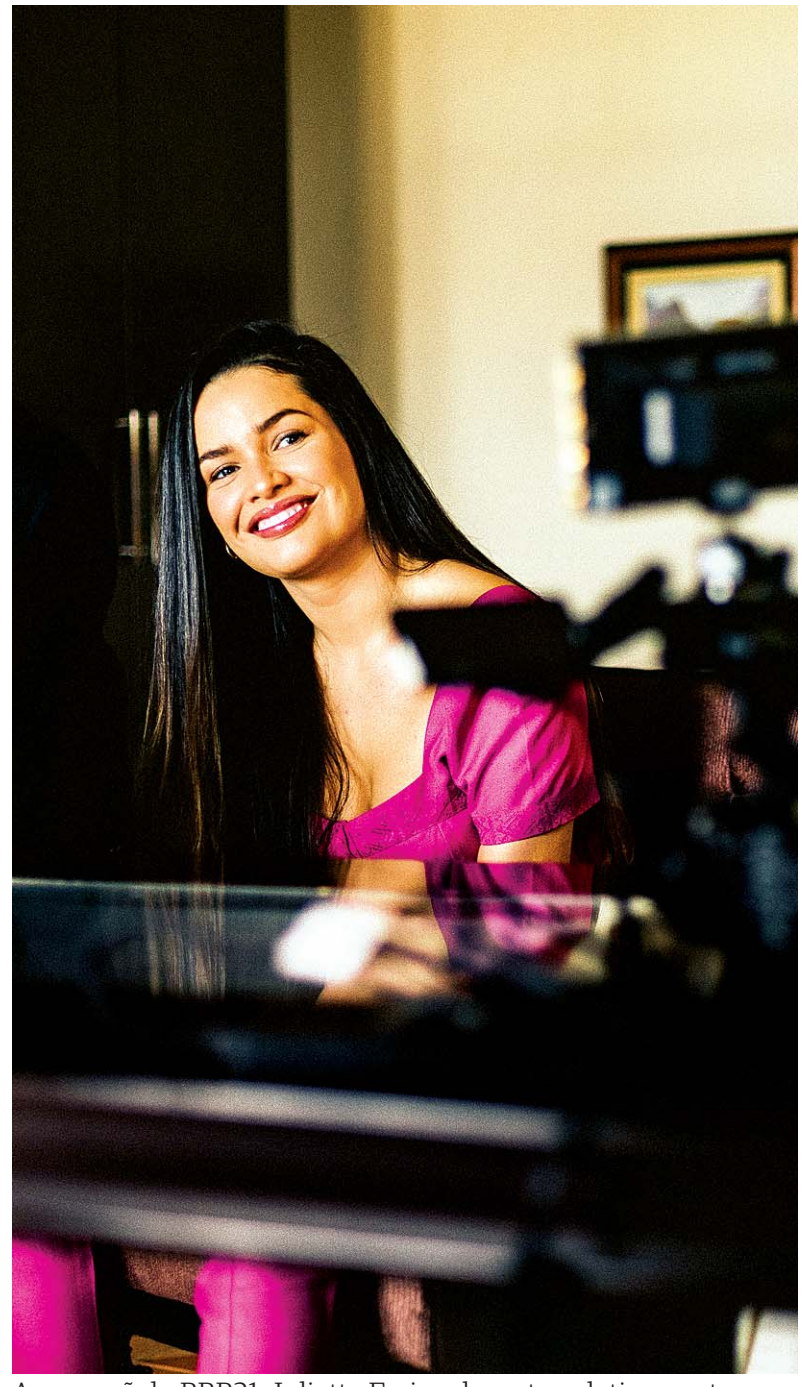

A campeã do BBB21, Juliette Freire, durante coletiva, sexta, que o site Roberta Jungmann participou com exclusividade em PE

Juliette 1

A paraibana Juliette falou, durante coletiva em que o site Roberta Jungmann participou com exclusividade como único veículo de Pernambuco, sobre as cenas mais emocionantes do novo documentário, que estreia na GloboPlay no dia 29 deste mês. "Tem eu lendo uma carta que escrevi para minha irmã, quando eu estava no "além", no pré-confinamento. E depois eu reencontrei essa carta. Foi muito bonito e especial ler novamente. Quando eu reencontrei minha mãe, também. Eu tava muito machucada. Tem eu encontrando os lugares da Paraíba, a oficina do meu pai, a igrejinha... Assistam!", disse Juliette.

Juliette 2

Juliette comentou sobre a carreira de cantora e afirma que pensa, sim, no seu nome na música brasileira. "Ser apadrinhada por Gilberto Gil foi algo emocionante. Então eu ainda estou realmente estudando a minha carreira musical. Eu quero fazer algo muito bom. Muito sentimento e verdade. Não quero fazer algo mecânico. Eu tô me preparando pra fazer isso. Se isso der certo, aí, sim, vocês vão me escutar cantando". O que nos resta é torcer para ouvir Juliette Freire cantando por aí e levando o nome do Nordeste.

Bela iniciativa

O prefeito do Jaboatão, Anderson Ferreira, faz mutirão da 2ª dose da vacina da CoronaVac neste fim de semana. No sábado, os pontos de vacinação funcionarão das 8h às 16h. No turno da manhã, serão aplicadas as primeiras doses nos usuários que estavam agendados. À tarde será exclusivamente para a segunda dose da CoronaVac. Já no domingo, a vacinação vai ser apenas para à 2ª dose da CoronaVac (8h às 13h), nos nove pontos de drive-thru do município, com reforço na Policlínica Mariinha Melo.

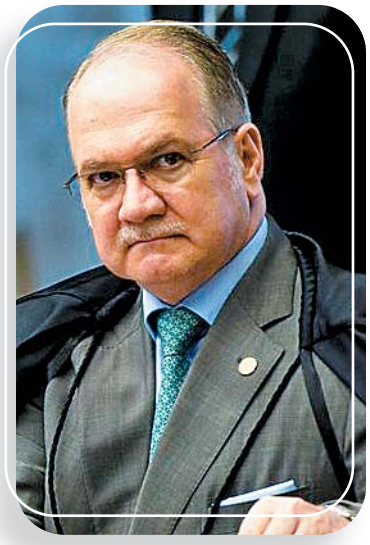

Fortunas

A partir da sexta-feira, o Supremo Tribunal Federal (STF) vai começar a discutir a omissão do Congresso Nacional sobre a omissão de regulamentar o imposto sobre grandes fortunas. O pedido partiu do partido PSOL. O julgamento termina no dia 2 de agosto, devido ao recesso do Judiciário. Analistas políticos acreditam que o Supremo, em razão dos prazos, pode definir data limite para que o Congresso regulamente a questão. Os votos dos magistrados da mais alta corte do País promete dar grande repercussão. Vamos aguardar.

"Calar agora é cumplicidade. E como magistrado não vou cruzar os braços diante da violência contra a Constituição"

EDSON FACHIN, MINISTRO DO STF

Afirmando que há desertores da democracia

Recordações

Cláudio Sá Leitão recorda que o Empresarial Sá Leitão e o Escritório da Sá Leitão foram inaugurados por Marco Maciel na condição de Presidente da República em exercício, em 22 de fevereiro de 2002. À época o presidente Fernando Henrique estava viajando e Maciel encontrava-se no comando da Nação.

3ª via difícil

Os partidos de centro até tentam, mas continuam batendo cabeça em torno de um nome que venha conseguir ser anti-Lula e anti-Bolsonaro. Esse nome, dentro do que se apresenta hoje, não surgiu e, pelo visto, não surgirá. Até o momento, os partidos forçarão uma candidatura própria no 1º turno só para barganhar cargos no possível 2º turno entre Lula e Bolsonaro.

MAURICIO FERRY/DIVULGAÇÃO

Os secretários de Segurança Cidadã e de Esportes, Murilo Cavalcanti e Rodrigo Coutinho, e a gerente geral do Compaz Ariano Suassuna, Ana Cecília Gonzalez, durante recente encontro no Recife

★★★★★★★★★★★

NIVER DO DIA

Sábado

Augusto Paranhos, Eduardo Jorge Pragana, Ernesto Roesler, Flávia Godoy, Gustavo Krause, Fernando Duarte, Iranete Ferreira, Izabel Cristina Batista, João Pereira, Kátia Carneiro, Lenildo Alves, Mariza Pugliesi e Vera Zaverucha.

Domingo

Adriana Miranda, Alberto Porpino Filho, Francisco Eduardo Gonçalves Sertório Canto, Esmeralda Bensoussan, José Maria Rodrigues, Lúcia Dantas, Luiz Padilha Filho, Márcio Quirino, Nadja Dumaresq de Carvalho, Sueli Mendonça e Tânia Konrad.

Trending

O bate-boca entre o governador cassado do Rio de Janeiro Wilson Witzel e o senador Flávio Bolsonaro na CPI da Covid. Um palanque político em que nada apurou sobre os desmandos do Governo Federal em relação ao Corona.

O anúncio do apresentador Luciano Huck que desiste da disputa presidencial para se tornar o apresentador dos domingos da Globo.

A saída inesperada de Faustão dos domingos da Globo antes do fim do contrato, de forma sumária, o que deixou o mundo televisivo perplexo pela falta de respeito da emissora com o apresentador.

A atriz Giovanna Lacellotit que furou a fila da vacina em Noronha e tomou o lugar de um pernambucano e morador da ilha de receber o imunizante. Burlou a lei e todos clamam por uma apuração.

O show pirotécnico em Nova York para marcar a volta da vida normal, com abertura de bares, restaurantes, cines, teatros e casas noturnas sem distanciamento social.

DIVULGAÇÃO

O chef Auricélio Romão e Fabi De Sanctis, amigos e parceiros em Fernando de Noronha, em clique especial para a coluna Persona