DIVULGAÇÃO

ENLACE EM ALTO MAR: Um clique especial para nossa Coluna Persona do casal Thiago e Ályssa Amorim, que trocaram as alianças em belíssima cerimônia realizada durante um cruzeiro pela costa brasileira

DIVULGAÇÃO

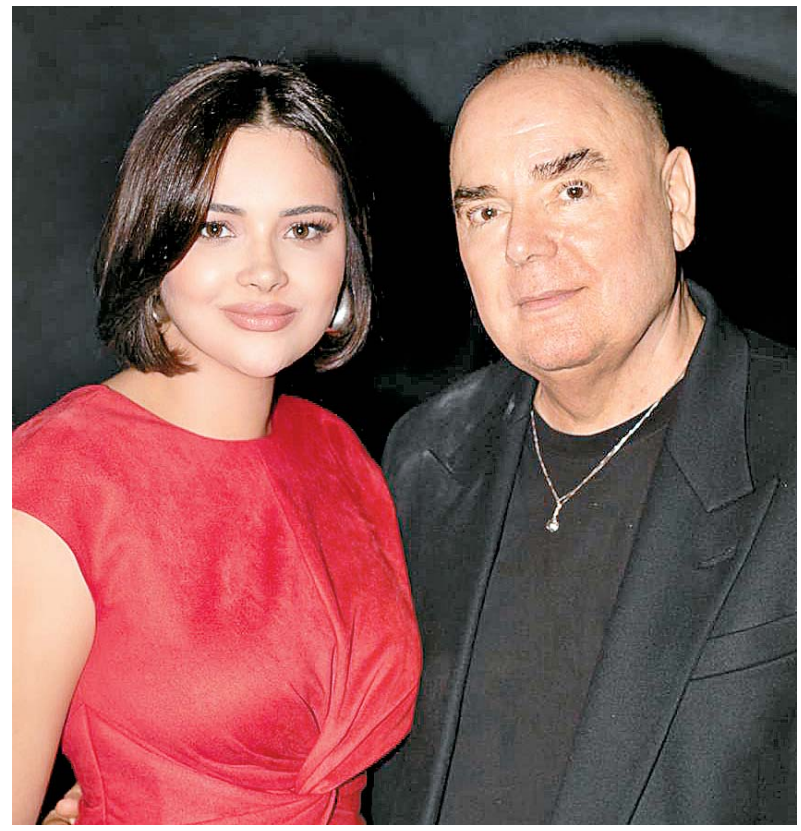

MODA: Rebeka Guerra e Reinaldo Lourenço no desfile de 40 anos do estilista em que ele assina a colaboração dos sapatos da grife Piazza

Noronha deve ter super Beach Club

A coluna soube, em primeira mão, que a paradisíaca ilha de Fernando de Noronha está prestes a ganhar um Beach Club, com toda infraestrutura para receber os visitantes. Passaria a ser um grande point de lazer na ilha pertencente a Pernambuco.

As obras já estão sendo tocadas e a inauguração deve ocorrer ainda este ano. O projeto pertence a empresários que possuem outras pousadas em Noronha. Sem dúvida, seria um presente para a ilha. O ideal é que fique pronto depois que a pista do aeroporto seja reaberta para pouso de aviões a jato e não só ATR. A conferir!

Fomento à Ilha

A presidente da Associação de Pousadas de Fernando de Noronha (APFN), Lúcia Smith, e sua vice, Fabi De Sanctis, retornaram de Porto Alegre, onde participaram da Feira da Ugart, divulgando o destino e todas as novidades dos associados da entidade. Hoje, farão treinamento para agentes da operadora Orinter, no Vicalli Café e Bistrô, a partir das 9h30.

Paixão de Gravatá

A Semana Santa em Gravatá também tem encenação do espetáculo "Nossa Paixão", com 1h40, mobilizando cerca de 200 pessoas, entre artistas, figurantes e equipe técnica. A direção é de Alyce Alves, Ana Kelly Alves e Antônio Santos e ocorre de quinta a domingo, no Pátio de Eventos. Bom programa em família para quem for passar o feriadão na cidade serrana.

Star Sunset

As irmãs Camila e Eduarda Haeckel irão capitanear o evento Star Sunset, no dia 9 de abril, a partir das 17h. Será um coquetel para seleto grupo de mulheres que irão conhecer, em primeira mão, a nova torre Star do Hospital Memorial São José. O evento tem a assinatura da Editora Inspiração. Promete ser uma tarde das mais agradáveis.

Mulheres em cena 1

O Cinema do Museu, em Casa Forte, recebe hoje, às 9h, o lançamento do projeto "A Imagem que Fazemos de Nós", uma série com seis vídeo-curtas produzidas por 20 mulheres que formam a rede da Liberta Elas, coletiva feminista com mulheres que tiveram suas vidas atravessadas pelo cárcere em Pernambuco.

Mulheres em cena 2

Os curtas metragens trazem uma espécie de auto retrato sobre o que elas viveram dentro das unidades prisionais e de como gostariam que a sociedade as vissem após a liberdade. A iniciativa conta com o incentivo do Funcultura e tem produção assinada por Clarisse Fraga e Juliana Santos.

Três décadas

Jackeline Galvão, nome à frente da Intertotal, está preparando um grande evento para empresários pernambucanos no dia 11 de abril, às 17h, no Moinho Recife. O objetivo é apresentar cenários econômicos e possibilidade de negócios para os empresários pernambucanos, tudo isso para marcar os 30 anos da sua empresa.

Circulando

Bia Guirão está em Mendonza, na Argentina, arrumando os detalhes para oficiar a sua união na cidade da Argentina.

Todos os shoppings da cidade vão abrir neste feriadão de Páscoa, com horário reduzido na Sexta-Feira da Paixão.

O cirurgião oncológico Mário Rino, especialista em cirurgias robóticas, embarca para os EUA para conhecer um dos maiores centros americanos de pesquisa na área, o City of Hope.

DIVULGAÇÃO

GERE: O diretor executivo desta Folha de Pernambuco, Paulo Pugliesi, prestigiou a homenagem do Gere ao secretário Rafael Figueiredo, ao lado do presidente do Gere, Ricardo Lustosa, Braga Sá e Ricardo Dantas

DIVULGAÇÃO

TEATRO: Valéria Oliveira, Carol Dias, Carol Castro e Maria Amélia Castanha com Aramis Trindade, que se apresentou no Colégio Madre de Deus

DIVULGAÇÃO

BELEZA: O cabeleireiro Xandy Gonçalves fez a produção de Fátima Bernardes em visita da apresentadora à A Maison, no Recife

"Nunca foi sobre evoluir e melhorar o mundo em que vivemos, nunca foi sobre acolher e recolher. Ter ou não ter, eis a questão. O bode expiatório aqui cansou"

WANESSA CAMARGO, CANTORA E EX-BBB.

Após a briga entre Davi e MC Bin Laden, quando ambos se agrediram fisicamente e nada foi feito pelo programa.

Grande dia

O presidente do Grupo EQM e desta Folha de Pernambuco, Eduardo de Queiroz Monteiro, comanda, ao lado da jornalista Patrícia Raposo, grande evento para celebrar o atual momento do jornalismo econômico pernambucano. A noite, que promete lotar o Restaurante Filipe, em Boa Viagem, congregando muitos nomes do empresariado e da comunicação, será hoje, a partir das 18h.

Save the Date

Jackie Ferreira da Costa na contagem regressiva para a festa do seu aniversário que vai ocorrer dia 4 de maio. Por enquanto só chegou o save the date, com a ideia de que a festa será inspirada na Grécia. Promete!

Em trâmite

Está em análise na Câmara Federal um Projeto de Lei que torna obrigatória a inclusão de exames para diagnóstico de alergias à proteína do leite em bebês de até dois anos no rol de procedimentos cobertos pelos planos de saúde e pelo SUS. Os testes deverão ser realizados por médicos especialistas em alergologia ou por profissionais qualificados.

Remote First

Mesmo com a retomada do trabalho presencial, há empresas optando pelo serviço 100% remoto e até criando categorias como o chamado "remote first" e "escritório com propósito". A ideia é trabalhar de qualquer lugar, inclusive viajando, e só ir ao escritório para tarefas não possíveis de se realizar à distância.

Niver do dia

Arlindo Pontual, Edleusa Rocha, Roberto Liberato, José Carlos Vasconcelos, Ana Rosa Queiroz Galvão, Cláudio Marinho, Edna Queiroga, Paulo Menelau, Margarete Serpa, Telma Andrade, Walter da Mota Silveira, Chico Rebelo, Paulinho Santana, Manuel Tavares e Raquel Tabatchnick